



SEPTIEMBRE 2017

Ministerio
de Economía

EVOLUCIÓN DE LA PLANTA DE PERSONAL OCUPADA DEL SECTOR PÚBLICO PROVINCIAL

Secretaría de Finanzas
Secretaría de Hacienda
Secretaría de Ingresos Públicos
Compilación y redacción Dirección General de Ingresos Públicos

NOTA ACLARATORIA

El **Sector Público Ampliado** está compuesto por: **Administración Central** (Poder Ejecutivo, Poder Legislativo y Poder Judicial); **Organismos Descentralizados y Empresas** (se incorporan los datos pertenecientes a la Dirección Provincial de Vialidad, Dirección Provincial de Vivienda y Urbanismo, Ente Zona Franca Santafesina, Instituto Autárquico Provincial de Industrias Penitenciarias, Sindicatura General de la Provincia, Aeropuerto Internacional de Rosario, Caja de Jubilaciones y Pensiones de la Provincia, Instituto Autárquico Provincial de Obra Social, Caja de Asistencia Social – Lotería, Administración Provincial de Impuestos, Servicio de Catastro e Información Territorial, Ente Regulador de Servicios Sanitarios, Agencia Santafesina de Seguridad Alimentaria, Laboratorio Industrial Farmacéutico, Empresa Provincial de la Energía y Aguas Santafesinas S.A.) y **Personal Bancario Transferido** (Ley N° 11387 - art. 6° y Ley N° 11696 - art. 37°) pertenecientes al Banco Provincial de Santa Fe y al Banco Santafesino de Inversión y Desarrollo respectivamente .

El sector público provincial estuvo fuertemente incidido por las continuas modificaciones que institucionalmente se dieron a lo largo de la serie analizada.

A partir de agosto de 2005 y como consecuencia de la información producida por la Dirección General de Administración del Ministerio de Educación, los reemplazos del personal docente y no docente se muestran en los valores erogados por el Ministerio pertinente.

Con relación a los organismos descentralizados y las empresas provinciales, el caso más notorio se dio con la empresa dedicada a potabilizar el agua y tratar los líquidos cloacales. Primero estuvo en la órbita provincial (a través de la DiPOS) luego se concesionó (a través de Aguas Provinciales de Santa Fe) y posteriormente se volvió a estatizar con Aguas Santafesinas S.A. a partir de agosto de 2007.

Los cargos correspondientes a la DiPOS. se ven notablemente modificados debido que a partir del 5 de diciembre de 1995 la empresa fue concesionada mediante Ley Provincial N° 11220; permaneciendo en la Provincia los cargos de la Dirección Provincial de Obras Sanitarias Residual (DiPOS - Residual), del Servicio Provincial de Aguas Regionales (SPAR) y del Ente Regulador de Servicios Sanitarios (ENRESS).

A lo anterior se sumo la privatización del Banco Provincial de Santa Fe que en la serie significó primeramente la disminución de su plantel para luego figurar en la serie el personal que se incorporó a la Provincia en los distintos niveles y funciones. Los cargos pertenecientes al personal del Banco Santa Fe, son reubicados en la Administración Central y en los Organismos Descentralizados mediante Ley N° 11387 (art. 6) de fecha 26/07/96, mostrando una importante disminución en los cargos a partir de julio de 1998 como consecuencia de su privatización, permaneciendo únicamente aquellos que constituyen el Banco Santa Fe S.A. Residual; incluyendo a éste en Organismos Descentralizados y Empresas.

El Personal Bancario Transferido por artículo 6° de la Ley N° 11387, fue adquiriendo distintas categorizaciones durante el transcurso del período analizado; llegando hasta agosto de 2015.

Con menor impacto sucedió algo similar con la liquidación del Banco Santafesino de Inversión y Desarrollo.

A partir del mes de enero de 2011 se desagrega en Organismos Descentralizados la Agencia Santafesina de Seguridad Alimentaria – Assal-, que si bien nació en diciembre de 2007, recién se muestra de esta manera en la Planilla Resumen de Cargos Ocupados elaborada por la Dirección General de Recursos Humanos de la Provincia.

El personal de la Administración Provincial de Impuestos estuvo incluido entre el personal del Decreto N° 2695/83 hasta el mes de agosto de 1992 y el personal de Servicio Catastro e Información Territorial hasta el mes de diciembre de 1992, separándose como organismos descentralizados a posteriori de esa fecha.

A partir del mes de agosto de 2007 se incluye la información de la planta de personal perteneciente al Laboratorio Productor de Fármacos Medicinales (LIF) habiendo estado incluida hasta la fecha en los cargos correspondientes al Ministerio de Salud.

Algo similar sucedió con las plantas que componen el Poder Ejecutivo. Dentro de los cargos docentes y de las horas cátedras se nota el fuerte impacto que a partir de la Ley Nacional N° 24049 del año 1992 tuvo la transferencia de los servicios nacionales a la Provincia. Recién a partir de enero de 1995 el Ministerio de Educación los incorpora en la información mensual.

Las Horas Cátedra fueron convertidas en cargos mediante el divisor 30.

Además en el Poder Ejecutivo se dieron modificaciones institucionales tales como:

- A partir del mes de octubre de 1994 comienza a funcionar la Secretaría de Promoción Comunitaria, hoy Ministerio de Desarrollo Social.
- A partir de enero de 2003 se incorporan los cargos pertenecientes a la Secretaría de Estado de Medio Ambiente y Desarrollo Sustentable como una nueva jurisdicción.
- En el Ministerio de Salud y Medio Ambiente a partir de enero de 2005 se incluyen los cargos ocupados en Planta Permanente del Hospital Italiano, transferido a la Provincia.
- A partir del mes de noviembre de 2007 se incorpora la planta de personal de la Sindicatura General de la Provincia.
- A partir de enero del ejercicio 2008, se modifica la clasificación Institucional de acuerdo a las nuevas denominaciones que adquieren las jurisdicciones de la Administración Central en el marco de la Ley de Ministerios N° 12817.
- A partir del mes de diciembre del ejercicio 2011 se incorpora la planta de personal de las Secretarías de Estado de Energía y de Hábitat.
- Desde el mes de mayo de 2013 se incorpora el personal perteneciente a la categoría "Cargo Diferente Definitivo" establecidos por la Ley N° 13197 y Decreto N° 2098/11 y comprendidos en el Estatuto General del Personal de la Administración Pública Ley N° 8525 y los comprendidos en la Ley N° 9282 en los Ministerios de Educación y Salud. A partir del mes de abril de 2014 los tres conceptos involucrados en esta ley

(escalafón general, docentes y profesionales del arte de curar) se incorporaron a los restantes datos de los cargos ocupados, con lo cual no se publica el cuadro que hacía referencia a los mismos.

- A partir del mes de diciembre de 2015 por la nueva Ley Orgánica de Ministerios del Poder Ejecutivo N° 13509 promulgada por Decreto N° 4379 de fecha 16 de diciembre de 2015, se modifica la clasificación Institucional de acuerdo a las nuevas denominaciones que adquieren las jurisdicciones de la Administración Central. Se incorpora el Ministerio de Infraestructura y Transporte; el Ministerio de Medio Ambiente y la Secretaría de Ciencia, Tecnología e Innovación cambia de rango, pasa a ser Ministerio de Ciencia, Tecnología e Innovación Productiva.
- Mediante el Decreto N° 0021 de fecha 12 de enero de 2016, el Ministerio de Aguas, Servicios Públicos y Medio Ambiente transfiere, según corresponda a partir del 1ro. de enero de 2016, tanto al Ministerio de Infraestructura y Transporte como al Ministerio de Medio Ambiente, a todos los agentes que integran las dependencias que por aplicación de la nueva Ley de Ministerios N° 13509 hasta el 11 de diciembre de 2015 pertenecían a aquella Jurisdicción.

Con el objeto de no alterar la serie que se inició en el año 1980, el personal ocupado del Tribunal de Cuentas de la Provincia figura dentro del personal escalafonado bajo el Decreto N° 2695/83 (Escalafón General) en el Poder Ejecutivo a pesar de que a partir de la sanción de la Ley N° 12510 en el mes de noviembre de 2005 se estableció la dependencia de este organismo del Poder Legislativo. En cambio en los cuadros por escalafones o sectores de trabajo cuya serie comienza en el año 1999, se incorpora el personal del Tribunal de Cuentas a partir del año 2007, dependiendo del Poder Legislativo.

Respecto al cuadro que relaciona la planta ocupada con la población provincial anual, se trabaja con las últimas proyecciones disponibles según IPEC.

DIRECCIÓN GENERAL DE INGRESOS PÚBLICOS

PROVINCIA DE SANTA FE

CARGOS OCUPADOS EN PLANTA PERMANENTE Y TEMPORARIA

Años 1980 -2016 al 31 de diciembre, año 2017 al mes de septiembre.

JURISDICCION O ORGANISMO	CARGOS AL													CARGOS AL																	
	31/12/1980	31/12/1983	31/12/1987	31/12/1991	31/12/1992	31/12/1993	31/12/1994	31/12/1995	31/12/1996	31/12/1997	31/12/1998	31/12/1999	31/12/2000	31/12/2001	31/12/2002	31/12/2003	31/12/2004	31/12/2005	31/12/2006	31/12/2007	31/12/2008	31/12/2009	31/12/2010	31/12/2011	31/12/2012	31/12/2013	31/12/2014	31/12/2015	31/12/2016	30/09/2017	
I - ADMINISTRACION CENTRAL	51.195	55.956	65.423	73.679	74.913	73.960	74.345	83.845	83.083	84.069	87.642	86.650	90.401	91.724	93.038	93.627	94.653	96.835	98.429	102.690	104.554	105.387	108.110	108.682	114.639	120.216	123.963	128.834	130.308	131.090	
- Poder Ejecutivo	48.930	53.494	62.011	69.533	70.539	69.573	69.915	79.493	78.694	79.712	83.306	84.393	86.134	87.530	88.920	89.548	90.552	92.752	94.272	98.525	100.375	101.127	103.782	104.405	110.149	115.374	118.850	123.512	124.715	125.495	
Autoridades Superiores	43	40	51	70	100	109	111	117	101	128	126	127	108	180	186	177	182	190	188	282	287	297	314	339	355	367	329	429	451	451	
Gabinete	11	6	127	43	61	68	70	28	59	66	73	45	56	68	63	17	52	76	82	39	177	211	239	163	324	389	436	269	403	434	
Decreto 2696/83 (Escr.Gral.)	15.529	18.682	20.868	23.156	22.117	21.246	22.171	23.140	22.517	22.631	23.633	23.753	23.738	23.909	24.275	24.232	24.230	25.562	26.101	28.157	28.390	28.410	29.383	29.485	31.644	33.212	33.653	34.696	34.610	34.539	
Cargos Docentes	17.902	20.120	22.922	26.284	27.891	27.997	27.774	33.731	33.746	33.987	34.715	35.132	35.689	35.931	35.933	35.756	35.856	35.943	36.340	36.742	37.683	38.083	37.984	38.049	39.212	41.051	42.269	42.723	42.515	42.283	
Heras Cálcedra	1.436		2.722	3.301	4.398	4.401	4.354	7.308	7.301	7.494	8.133	8.954	8.954	9.855	9.841	9.866	9.939	10.007	10.193	10.343	10.504	10.552	10.728	11.464	11.773	12.517	13.159	13.990	14.167	14.736	
Salud y Arte de Curar (Incluye Residentes Ley 9529)	2.079	2.303	2.377	2.769	2.647	2.630	2.333	2.267	2.190	2.172	2.021	2.169	2.140	2.115	3.251	3.304	3.302	3.638	3.650	3.998	4.035	4.132	4.623	4.900	5.582	6.257	6.201	6.411	6.797	7.083	
Seguridad	11.886	12.283	12.712	13.041	13.063	12.971	12.846	12.717	12.504	12.887	14.350	13.977	15.173	15.234	15.140	15.957	16.714	17.056	17.427	18.797	19.044	19.109	20.305	19.799	20.750	21.280	22.562	24.986	25.581	25.790	
Gráficos			229	206	196	193	186	181	164	157	147	145	140	141	140	138	137	136	134	132	125	118	114	103	99	94	84	84	80	76	
Resio	44	60	3	63	66	58	56	54	55	56	56	56	58	58	58	59	59	63	62	83	81	77	81	81	79	76	61	60	62	60	
Obras Sanitarias (S.P.A.R.)								51	51	61	61	60	60	93	92	91	83	83	53	46	54	48	48	47	47	43	38	34	31	21	
- Poder Legislativo	105	89	911	1.242	1.421	1.437	1.472	1.389	1.466	1.462	1.479	1.375	1.363	1.216	1.146	1.087	1.111	1.097	1.120	1.104	1.165	1.184	1.179	1.131	1.281	1.308	1.482	1.530	1.614	1.601	
- Poder Judicial	2.160	2.373	2.501	2.904	2.953	2.950	2.958	2.963	2.923	2.895	2.857	2.862	2.904	2.978	2.972	2.992	2.990	2.986	3.037	3.061	3.014	3.076	3.149	3.146	3.209	3.454	3.631	3.792	3.979	3.994	
II - ORGANISMOS DESCENTRALIZADOS Y EMPRESAS	9.762	12.363	14.281	13.120	13.415	13.186	13.205	11.452	10.882	10.116	7.530	7.384	6.961	6.819	6.749	6.678	6.637	6.570	6.978	8.172	8.292	8.351	8.390	8.649	8.867	8.929	9.093	9.399	9.339	9.218	
Sindicatura General de la Provincia																				29	30	32	32	34	33	34	34	30	31	26	
Dirección Provincial de Validad	2.376	2.227	2.132	2.019	1.934	1.862	1.761	1.686	1.534	1.421	1.332	1.302	1.276	1.252	1.237	1.218	1.201	1.153	1.084	1.176	1.108	1.131	1.217	1.162	1.161	1.095	1.213	1.238	1.175	1.124	
Dirección Provincial de Vivienda y Urbanismo	226	229	371	327	326	319	316	311	305	301	288	288	380	400	398	385	388	375	373	370	426	437	433	420	470	460	391	443	421	400	
Instituto Autárquico Provincial de Obras Social	307	370	464	491	471	464	458	540	528	524	514	506	498	494	489	480	483	473	496	511	495	500	494	480	461	449	467	462	466	462	
Instituto Autárquico Provincial de Industrias Penitenciarias			65	64	60	54	58	57	59	53	58	59	56	58	58	58	58	50	56	54	69	86	106	100	99	101	99	98	97	133	
Caja de Jubilaciones y Pensiones de la Provincia	130	140	167	165	154	150	143	145	143	144	142	135	134	133	128	128	124	195	189	261	259	252	242	245	242	231	234	250	241	232	
Administración Provincial de Impuestos				1.074	1.049	1.053	1.053	951	928	916	912	903	900	894	891	874	852	987	1.006	985	952	906	926	883	951	912	930	874	814	814	
Servicio de Catastro e Información Territorial				241	242	236	227	227	221	237	242	240	239	240	236	244	289	294	287	280	265	316	310	325	378	410	392	376	376	376	
Empresa Provincial de la Energía	1.556	3.366	4.599	4.474	4.221	4.018	4.303	4.150	3.994	3.886	3.744	3.635	3.160	3.097	3.061	3.036	3.030	2.992	3.226	3.144	3.210	3.236	3.259	3.392	3.494	3.549	3.597	3.714	3.835	3.846	
Dirección Provincial de Obras Sanitarias - Residual	926	1.398	1.704	1.860	1.748	1.728	1.710	88	87	65	62	60	57																		
Ente Regulador de Servicios Sanitarios								75	72	72	73	72	72	72	72	72	71	70	85	91	87	81	80	78	76	74	68	79	79	78	
Aeropuerto Internacional de Rosario								11	9	9	9	9	12	10	10	10	10	9	30	28	34	37	48	46	47	47	53	53	55	55	
Caja de Asistencia Social - Lotería								159	158	159	159	154	154	153	154	152	157	191	185	180	174	169	216	243	236	256	244	240	240	240	
Banco Santa Fe S.A. - Residual	4.241	4.623	4.844	3.719	3.423	3.295	3.165	3.102	2.984	2.479	15	12	8	4	4	4	3	3	3	3	6	6	6	6	6	6	6	6	6	6	
Ente Zona Franca Santafesina																															
Agencia Santafesina de Seguridad Alimentaria																					942	1.045	1.072	1.072	1.056	1.154	1.149	1.177	1.208	1.201	1.203
Aguas Santafesinas S.A.																					67	67	66	62	66	84	84	82	103	102	102
Laboratorio Productor de Fármacos Medicinales																					100	41	23	14	11	5	3	1			
III - PERSONAL BANCARIO TRANSFERIDO (Leyes N° 11.387-art. 6° y N° 11.696-art. 37°)										149	1.156	1.452	1.689	1.719	1.715	1.698	1.706	1.690	1.016												
TOTAL SECTOR PUBLICO (II+III)	60.957	68.319	79.704	86.799	88.328	87.146	87.550	95.297	93.965	94.334	96.328	97.486	99.051	100.262	101.502	102.003	102.996	105.095	106.423	110.962	112.887	113.761	116.514	117.342	123.511	129.148	133.057	138.233	139.647	140.308	

NOTA: Al total de cargos de la planta de Recursos Humanos se incorporan las horas cátedras convertidas a cargo mediante divisor 30

FUENTE: Dirección General de Ingresos Públicos sobre la base de datos suministrados por la Dirección Provincial de Desarrollos Institucionales del Ministerio de Economía Gobierno de Santa Fe.

DIRECCIÓN GENERAL DE INGRESOS PÚBLICOS

PROVINCIA DE SANTA FE
COMPOSICION RELATIVA DE LA PLANTA DE PERSONAL DEL SECTOR PUBLICO PROVINCIAL AMPLIADO

CARGOS OCUPADOS EN PLANTA PERMANENTE Y TEMPORARIA

Años 1980 -2016 al 31 de diciembre, año 2017 al mes de septiembre.

TOTAL DEL SECTOR PUBLICO AMPLIADO = 100

JURISDICCION U ORGANISMO	CARGOS AL														CARGOS AL																
	31/12/1980	31/12/1983	31/12/1987	31/12/1991	31/12/1992	31/12/1993	31/12/1994	31/12/1995	31/12/1996	31/12/1997	31/12/1998	31/12/1999	31/12/2000	31/12/2001	31/12/2002	31/12/2003	31/12/2004	31/12/2005	31/12/2006	31/12/2007	31/12/2008	31/12/2009	31/12/2010	31/12/2011	31/12/2012	31/12/2013	31/12/2014	31/12/2015	31/12/2016	30/09/2017	
I - ADMINISTRACION CENTRAL	83,99	81,90	82,08	84,88	84,81	84,87	84,92	87,86	88,42	89,12	90,98	90,94	91,27	91,48	91,66	91,79	91,90	92,14	92,49	92,55	92,62	92,64	92,79	92,62	92,82	93,08	93,17	93,20	93,31	93,43	
- Poder Ejecutivo	80,27	78,30	77,80	80,11	79,86	79,83	79,86	83,42	83,75	84,50	86,48	86,57	86,96	87,30	87,60	87,79	87,92	88,26	88,58	88,79	88,92	88,89	89,07	88,97	89,18	89,33	89,32	89,35	89,31	89,44	
Autoridades Superiores	0,07	0,06	0,06	0,08	0,11	0,13	0,13	0,07	0,11	0,12	0,12	0,10	0,13	0,13	0,13	0,11	0,17	0,18	0,18	0,17	0,25	0,25	0,25	0,27	0,27	0,27	0,28	0,24	0,31	0,32	
Gabinete	0,02	0,01	0,16	0,05	0,07	0,08	0,08	0,03	0,06	0,07	0,08	0,05	0,06	0,07	0,08	0,02	0,05	0,07	0,08	0,04	0,16	0,19	0,21	0,14	0,26	0,30	0,33	0,19	0,29	0,31	
Decreto 2695/83 (Esc.Gral.)	25,48	27,35	26,18	26,68	25,04	24,98	25,32	24,28	23,96	23,99	24,53	24,37	23,97	23,85	23,92	23,76	23,63	24,32	24,53	25,38	25,15	24,97	25,22	25,13	25,62	25,72	25,29	25,10	24,78	24,62	
Cargos Docentes	29,37	29,45	28,76	30,28	31,58	32,13	31,72	35,40	35,91	36,03	36,04	36,04	36,03	35,84	35,40	35,05	34,81	34,20	34,15	33,11	33,38	33,48	32,58	32,43	31,75	31,79	31,77	30,91	30,44	30,14	
Horas Cátedra	2,36		3,42	4,49	4,98	5,05	4,97	7,67	7,77	7,94	8,44	9,18	9,04	9,83	9,70	9,69	9,65	9,52	9,58	9,32	9,30	9,36	9,21	9,77	9,53	9,77	9,89	10,05	10,16	10,50	
Salud y Arte de Curar (Incluye Residentes Ley 9529)	3,41	3,37	2,98	3,19	3,00	2,90	2,66	2,38	2,33	2,30	2,10	2,22	2,16	2,11	2,20	3,24	3,21	3,46	3,47	3,60	3,57	3,63	3,97	4,18	4,76	4,84	4,66	4,64	4,67	5,05	
Seguridad	19,50	17,98	15,95	15,02	14,79	14,88	14,67	13,34	13,31	13,77	14,90	14,34	15,32	15,19	14,92	15,64	16,23	16,23	16,38	16,94	16,87	16,80	17,43	16,87	16,80	16,48	16,96	18,08	18,32	18,38	
Gráficos			0,29	0,24	0,22	0,22	0,23	0,19	0,17	0,17	0,15	0,15	0,14	0,14	0,14	0,14	0,13	0,13	0,13	0,12	0,11	0,10	0,10	0,09	0,08	0,07	0,06	0,06	0,06	0,05	
Resto	0,07	0,09	0,00	0,07	0,07	0,07	0,07	0,06	0,06	0,06	0,06	0,06	0,06	0,06	0,06	0,06	0,06	0,06	0,06	0,06	0,07	0,07	0,07	0,07	0,06	0,06	0,06	0,06	0,06	0,06	
Obras Sanitarias (S.P.A.R.)								0,05	0,05	0,06	0,06	0,06	0,06	0,09	0,09	0,09	0,08	0,08	0,05	0,04	0,05	0,04	0,04	0,04	0,04	0,03	0,03	0,02	0,02	0,01	
- Poder Legislativo	0,17	0,13	1,14	1,43	1,61	1,65	1,68	1,46	1,56	1,55	1,54	1,41	1,38	1,21	1,13	1,07	1,08	1,04	1,05	0,99	1,03	1,04	1,01	0,96	1,04	1,07	1,11	1,11	1,16	1,14	
- Poder Judicial	3,54	3,47	3,14	3,35	3,34	3,39	3,38	3,11	3,11	3,07	2,97	2,96	2,93	2,97	2,93	2,93	2,90	2,84	2,85	2,76	2,67	2,70	2,70	2,68	2,60	2,67	2,73	2,74	2,85	2,85	
II - ORGANISMOS DESCENTRALIZADOS Y EMPRESAS	16,01	18,10	17,92	15,12	15,19	15,13	15,08	12,02	11,58	10,72	7,82	7,57	7,03	6,80	6,65	6,55	6,44	6,25	6,56	7,36	7,35	7,34	7,20	7,37	7,18	6,91	6,83	6,80	6,69	6,57	
Síndicatura General de la Provincia																															
Dirección Provincial de Vivienda	3,90	3,26	2,67	2,33	2,19	2,14	2,01	1,77	1,63	1,51	1,38	1,34	1,29	1,25	1,22	1,19	1,17	1,10	1,02	1,03	0,93	0,93	0,93	0,93	0,93	0,93	0,93	0,93	0,93	0,93	
Dirección Provincial de Vivienda y Urbanismo	0,37	0,35	0,47	0,38	0,37	0,37	0,36	0,33	0,32	0,32	0,30	0,30	0,38	0,40	0,39	0,38	0,38	0,36	0,35	0,33	0,38	0,38	0,37	0,36	0,38	0,36	0,29	0,32	0,30	0,29	
Instituto Autárquico Provincial de Obras Social	0,50	0,54	0,58	0,57	0,53	0,53	0,52	0,57	0,56	0,56	0,53	0,52	0,50	0,49	0,48	0,47	0,47	0,45	0,47	0,46	0,44	0,44	0,42	0,41	0,37	0,35	0,37	0,33	0,33	0,33	
Instituto Autárquico Provincial de Industrias Penitenciarias			0,07	0,07	0,07	0,06	0,06	0,06	0,06	0,06	0,06	0,06	0,06	0,06	0,06	0,06	0,06	0,05	0,05	0,05	0,06	0,08	0,09	0,09	0,08	0,08	0,07	0,07	0,07	0,09	
Caja de Jubilaciones y Pensiones de la Provincia	0,21	0,20	0,21	0,19	0,17	0,16	0,15	0,15	0,15	0,15	0,14	0,14	0,13	0,13	0,13	0,12	0,19	0,18	0,24	0,22	0,21	0,21	0,20	0,18	0,18	0,18	0,18	0,17	0,17	0,17	
Administración Provincial de Impuestos				1,22	1,20	1,20	1,10	1,01	0,98	0,95	0,94	0,91	0,90	0,88	0,88	0,87	0,85	0,81	0,93	0,91	0,87	0,84	0,78	0,79	0,71	0,74	0,69	0,67	0,63	0,58	
Servicio de Catastro e Información Territorial				0,28	0,28	0,25	0,24	0,24	0,24	0,24	0,24	0,24	0,24	0,24	0,24	0,24	0,23	0,23	0,27	0,26	0,25	0,25	0,23	0,27	0,25	0,25	0,28	0,30	0,28	0,27	
Empresa Provincial de la Energía	2,55	4,93	5,77	5,15	4,78	4,61	4,91	4,36	4,25	4,13	3,89	3,73	3,19	3,09	3,02	2,98	2,94	2,85	3,03	2,83	2,84	2,84	2,80	2,88	2,83	2,75	2,70	2,69	2,75	2,74	
Dirección Provincial de Obras Sanitarias - Residual	1,52	2,05	2,14	2,14	1,98	1,95	0,09	0,09	0,07	0,06	0,06	0,06	0,06	0,06	0,06	0,07	0,07	0,07	0,08	0,08	0,08	0,07	0,07	0,07	0,06	0,06	0,05	0,06	0,06	0,06	
Ente Regulador de Servicios Sanitarios								0,08	0,08	0,08	0,08	0,08	0,07	0,07	0,07	0,07	0,07	0,07	0,08	0,08	0,08	0,07	0,07	0,07	0,06	0,06	0,05	0,06	0,06	0,06	
Aeropuerto Internacional de Rosario								0,01	0,01	0,01	0,01	0,01	0,01	0,01	0,01	0,01	0,01	0,01	0,01	0,03	0,03	0,02	0,03	0,03	0,04	0,04	0,04	0,03	0,04	0,04	
Caja de Asistencia Social - Lotería								0,17	0,16	0,16	0,16	0,16	0,15	0,15	0,15	0,15	0,15	0,14	0,15	0,17	0,16	0,16	0,15	0,14	0,17	0,19	0,18	0,19	0,17	0,17	
Banco Santa Fe S.A. Residual								0,02	0,01	0,01	0,01	0,00	0,00	0,00	0,00	0,00	0,00	0,00	0,00	0,00	0,01	0,01	0,01	0,01	0,00	0,00	0,00	0,00	0,00	0,00	
Ente Zona Franca Santafesina	6,96	6,77	6,08	4,28	3,88	3,78	3,62	3,26	3,18	2,63	0,02	0,01	0,01	0,00	0,00	0,00	0,00	0,00	0,00	0,00	0,00	0,01	0,01	0,01	0,01	0,01	0,00	0,00	0,00	0,00	
Agencia Santafesina de Seguridad Alimentaria																															
Agua Santafesina S.A.																				0,85	0,93	0,94	0,92	0,94	0,93	0,89	0,88	0,87	0,86	0,86	
Laboratorio Productor de Fármacos Medicinales																				0,06	0,06	0,06	0,05	0,06	0,07	0,07	0,06	0,07	0,07	0,07	
III - PERSONAL BANCARIO TRANSFERIDO (Leyes N° 11.387-art. 6° y N° 11.696-art. 37°)										0,16	1,20	1,49	1,71	1,71	1,69	1,66	1,66	1,61	0,95	0,09	0,04	0,02	0,01	0,01	0,00	0,00	0,00	0,00	0,00	0,00	
TOTAL SECTOR PUBLICO (II+III)	100,00	100,00	100,00	100,00	100,00	100,00	100,00	100,00	100,00	100,00	100,00	100,00	100,00	100,00	100,00	100,00	100,00	100,00	100,00	100,00	100,00	100,00	100,00	100,00	100,00	100,00	100,00	100,00	100,00	100,00	

NOTA: Al total de cargos de la planta de Recursos Humanos se incorporan las horas cátedras convertidas a cargo mediante divisor 30
FUENTE: Dirección General de Ingresos Públicos, sobre la base de datos suministrados por la Dirección Provincial de Desarrollos Institucionales del Ministerio de Economía Gobierno de Santa Fe.

DIRECCION GENERAL DE INGRESOS PUBLICOS

PROVINCIA DE SANTA FE
CARGOS OCUPADOS EN PLANTA PERMANENTE Y TEMPORARIA SEGUN ESCALAFONES O SECTORES DE TRABAJO
 Período 1999 - 2016 al 31 diciembre, año 2017 al mes de septiembre.

JURISDICCION U ORGANISMO	1999	2000	2001	2002	2003	2004	2005	2006	2007	2008	2009	2010	2011	2012	2013	2014	2015	2016	septiembre 2017
I- ADMINISTRACION CENTRAL	88.720	90.471	91.794	93.108	93.697	94.723	96.905	98.429	102.690	104.554	105.387	108.110	108.682	114.639	120.216	123.963	128.834	130.308	131.090
- Poder Ejecutivo	84.393	86.134	87.530	88.920	89.548	90.552	92.752	94.272	98.254	100.100	100.860	103.490	104.113	109.869	115.086	118.574	123.235	124.428	125.213
Autoridades Superiores	101	128	126	127	108	180	188	150	185	279	294	295	310	335	352	364	324	424	447
Gabinete	45	56	68	63	17	52	76	82	39	177	211	239	163	324	389	436	269	403	434
Decreto 2695/83 (Esc. Gral.)	23.753	23.738	23.909	24.275	24.232	24.230	25.262	26.101	27.889	28.118	28.146	29.093	29.197	31.359	32.937	33.380	34.424	34.328	34.261
Cargos Docentes	35.132	35.889	35.931	35.933	35.756	35.856	35.943	36.340	36.742	37.683	38.083	37.964	38.049	39.212	41.051	42.269	42.723	42.515	42.283
Hs. Cátedra Convertidas a Cargos por Divisor 30	8.954	8.954	9.855	9.841	9.886	9.939	10.007	10.193	10.343	10.594	10.652	10.728	11.464	11.773	12.617	13.159	13.890	14.181	14.738
Salud y Arte de Curar(Incluye Resid. Ley 9529)	2.169	2.140	2.115	3.251	3.304	3.302	3.638	3.690	3.998	4.035	4.132	4.623	4.900	5.882	6.257	6.201	6.411	6.797	7.083
Seguridad	13.977	15.173	15.234	15.140	15.957	16.714	17.056	17.427	18.797	19.044	19.109	20.305	19.799	20.750	21.280	22.562	24.996	25.581	25.790
Gráficos	145	140	141	140	138	137	136	134	132	125	118	114	103	99	94	84	84	80	76
Obras Sanitarias (S.P.A.R.)	61	60	93	92	91	83	83	53	46	54	48	48	47	47	43	38	34	31	21
Resto	56	56	58	58	59	59	63	62	83	81	77	81	79	76	81	80	82	80	80
- Poder Legislativo	1.375	1.363	1.216	1.146	1.087	1.111	1.097	1.120	1.375	1.440	1.451	1.471	1.423	1.570	1.666	1.758	1.807	1.901	1.883
Autoridades Superiores	42	47	48	48	39	48	46	48	49	52	52	53	43	52	53	53	41	52	52
Autoridades Superiores Tribunal de Cuentas									3	3	3	2	4	4	3	3	5	5	4
Gabinete	43	43	44	44	39	45	44	45	33	37	36	39	30	39	42	43	30	30	31
Legislativo	1.221	1.204	1.055	987	940	949	938	956	1.007	1.027	1.018	989	1.121	1.224	1.317	1.390	1.463	1.448	1.449
Dietas	68	68	69	67	69	68	69	69	69	69	69	69	69	69	69	69	69	69	69
Decreto 2695/83 (Esc. Gral.) Tribunal de Cuentas									268	272	264	290	288	285	275	273	272	282	278
- Poder Judicial	2.952	2.974	3.048	3.042	3.062	3.060	3.056	3.037	3.061	3.014	3.076	3.149	3.146	3.209	3.454	3.631	3.792	3.979	3.994
Autoridades Superiores	7	6	7	7	7	7	7	7	7	7	7	7	9	9	9	9	9	9	9
Justicia	2.945	2.968	3.041	3.035	3.053	3.049	3.030	3.054	3.007	3.069	3.142	3.137	3.200	3.445	3.622	3.783	3.970	3.985	3.970
II - ORGANISMOS DESCENTRALIZADOS	3.096	3.161	3.091	3.067	3.030	2.997	2.907	3.064	3.237	3.212	3.223	3.275	3.371	3.432	3.467	3.516	3.662	3.494	3.373
Sindicatura General de la Provincia	0	0	0	0	0	0	0	0	29	30	32	32	34	33	34	34	34	30	31
Autoridades Superiores y Gabinete									29	30	30	29	32	32	33	33	33	31	28
Decreto 2695/83 (Esc. Gral.)									3	5	6	6	6	6	6	6	6	5	5
Ente Zona Franca Santafesina	0	3	3	3	3	3	2	3	3	5	6	6	6	6	6	6	6	5	5
Autoridades Superiores y Gabinete		3	3	3	3	3	2	3	3	5	6	6	6	6	6	6	6	5	5
Decreto 2695/83 (Esc. Gral.)									1	3	3	3	3	3	3	3	3	3	3
Dirección Provincial de Vialidad	1.302	1.276	1.252	1.237	1.218	1.201	1.153	1.084	1.172	1.105	1.129	1.217	1.162	1.161	1.095	1.213	1.238	1.175	1.124
Autoridades Superiores y Gabinete	2	2	2	2	1	2	2	2	2	2	2	2	2	2	2	2	2	2	2
Vialidad	1.299	1.270	1.246	1.231	1.213	1.195	1.147	1.078	1.166	1.100	1.125	1.214	1.159	1.158	1.092	1.210	1.235	1.172	1.122
Decreto 2695/83 (Esc. Gral.)		4	4	4	4	4	4	4	3	2	1	1	1	1	1	1	1	1	1
Dirección Provincial de Vivienda y Urbanismo	288	380	400	398	385	388	375	373	370	426	437	433	420	470	460	391	443	421	400
Autoridades Superiores y Gabinete	3	3	4	4	4	4	4	4	4	5	6	8	8	8	7	9	8	8	8
Decreto 2695/83 (Esc. Gral.)	285	377	396	394	381	384	371	369	366	421	431	425	412	462	453	382	435	413	391
Instituto Autárquico Pcial. de Ind. Penitenciarias	58	59	56	58	58	58	50	56	53	69	86	106	100	99	101	99	98	97	133
Autoridades Sup., Gabinete y Resto	1	1	1	1	1	2	2	1	1	1	1	1	1	1	1	1	1	1	1
Seguridad	58	58	55	57	57	56	48	55	53	68	85	105	99	98	100	98	97	96	132
Administración Provincial de Impuestos	912	903	900	894	891	874	852	987	1.006	985	952	906	926	883	951	912	930	874	814
Autoridades Superiores y Gabinete	3	2	3	3	3	2	3	3	3	3	2	3	8	8	8	8	8	8	8
Decreto 2695/83 (Esc. Gral.)									10	10	10	10	16	16	16	16	16	16	16
A.P.I.	909	901	897	891	888	872	839	974	993	972	934	887	902	859	927	888	906	850	792
Servicio de Catastro e Información Territorial	237	242	240	239	240	238	244	289	293	286	285	316	310	325	378	410	392	376	376
Autoridades Superiores y Gabinete	3	3	4	3	3	3	3	3	2	2	2	2	2	3	3	3	1	3	3
Decreto 2695/83 (Esc. Gral.)									3	3	3	3	3	3	3	3	3	3	3
Catastro	234	239	236	235	234	232	223	268	271	264	258	244	293	287	300	355	390	370	354
Dirección Pcial. de Obras Sanitarias - Residual	60	57	72	72	72	71	70	85	90	87	81	80	78	76	74	68	79	79	78
Ente Regulador de Servicios Sanitarios	3	5	5	5	5	4	3	3	3	4	5	5	5	5	4	4	4	5	5
Autoridades Superiores y Gabinete	68	67	66	66	66	66	66	66	66	81	87	86	77	75	73	69	64	75	74
Obras Sanitarias	1	1	1	1	1	1	1	1	1	1	1	1	1	1	1	1	1	1	1
Resto	9	9	9	12	10	10	9	30	28	28	34	37	37	48	46	47	47	53	53
Autoridades Superiores y Gabinete																			
Decreto 2695/83 (Esc. Gral.)	9	9	9	9	7	7	6	27	25	25	31	34	34	45	44	44	44	50	50
Agencia Santafesina de Seguridad Alimentaria																			
Autoridades Superiores y Gabinete																			
Decreto 2695/83 (Esc. Gral.)																			
Arte de Curar																			
Caja de Asistencia Social - Lotería	158	159	159	154	153	154	152	157	185	180	174	169	216	243	236	256	244	240	236
Autoridades Superiores y Gabinete	1	1	1	1	1	1	3	3	4	4	4	4	4	4	4	4	4	4	4
Decreto 2695/83 (Esc. Gral.)	157	158	158	153															

PROVINCIA DE SANTA FE

CARGOS OCUPADOS EN PLANTA PERMANENTE Y TEMPORARIA SEGÚN ESCALAFONES O SECTORES DE TRABAJO

Periodo 1999 - 2016 al 31 diciembre, año 2017 al mes de septiembre.

SECTOR/ESCALAFON	1999	2000	2001	2002	2003	2004	2005	2006	2007	2008	2009	2010	2011	2012	2013	2014	2015	2016	Sep-17
AUTORIDADES SUPERIORES	180	203	204	207	178	259	265	268	266	369	379	393	408	445	462	474	422	555	575
GABINETE	91	102	116	111	59	103	126	133	76	220	253	289	203	373	440	490	307	443	476
ESCALAFON GENERAL DECRETO 2695/83	24.828	24.898	25.064	25.415	25.350	25.347	26.750	27.331	29.527	29.798	29.838	30.789	30.948	33.191	34.744	35.140	36.236	36.116	35.999
LEY 11.387 ART. 6º y LEY 11.696 ART.º37 - Transferidos Bancarios	1.394	1.627	1.653	1.649	1.632	1.639	1.623	1.019	120	51	29	14	11	5	3	1			
DOCENTES Y HORAS CÁTEDRA	44.086	44.643	45.786	45.774	45.642	45.795	45.950	46.533	47.085	48.187	48.735	48.692	49.513	50.985	53.668	55.428	56.613	56.702	57.021
ARTE DE CURAR (Incluye Residentes Ley 9529)	2.204	2.175	2.151	3.286	3.339	3.338	3.672	3.724	4.098	4.130	4.223	4.705	5.021	6.026	6.414	6.362	6.594	6.976	7.264
SEGURIDAD	14.035	15.231	15.289	15.197	16.014	16.770	17.104	17.482	18.850	19.112	19.194	20.410	19.898	20.848	21.380	22.660	25.093	25.677	25.922
A.P.I.	909	901	897	891	888	872	839	974	993	972	934	887	902	859	927	888	906	850	792
CATASTRO	234	239	236	235	234	232	223	268	271	264	258	244	293	287	300	355	390	370	354
GRAFICOS	145	140	141	140	138	137	136	134	132	125	118	114	103	99	94	84	84	80	76
VIALIDAD	1.286	1.270	1.246	1.231	1.213	1.195	1.147	1.078	1.166	1.100	1.125	1.214	1.159	1.158	1.092	1.210	1.235	1.172	1.122
OBRAS SANITARIAS (ex DiPOS)	168	165	159	158	157	149	149	134	133	140	125	123	120	118	112	102	109	105	94
LEY 10.373 -Fiscalía de Estado-	56	56	58	58	59	59	63	62	83	81	77	81	81	79	76	81	80	82	80
PERSONAL LEGISLATIVO	1.221	1.204	1.055	987	940	949	938	958	953	1.007	1.027	1.018	989	1.121	1.224	1.317	1.390	1.463	1.449
DIETAS	69	69	69	67	69	69	69	69	69	69	69	69	69	69	69	69	69	69	69
PERSONAL JUSTICIA	2.945	2.968	3.041	3.035	3.055	3.053	3.049	3.030	3.054	3.007	3.069	3.142	3.137	3.200	3.445	3.622	3.783	3.970	3.985
EPE	3.635	3.160	3.097	3.061	3.036	3.030	2.992	3.226	3.144	3.210	3.236	3.258	3.382	3.494	3.549	3.597	3.714	3.830	3.841
ASSA									942	1.045	1.072	1.072	1.105	1.154	1.149	1.177	1.208	1.187	1.189
TOTAL SECTOR PÚBLICO	97.486	99.051	100.262	101.502	102.003	102.996	105.095	106.423	110.962	112.887	113.761	116.514	117.342	123.511	129.148	133.057	138.233	139.647	140.308

NOTAS: Clasificación sectorial de la planta de personal ocupado en el Sector Público.

Los cargos docentes incluyen las horas cátedra convertidas a cargos.

Cifras al 31/12 de cada año. Excepto el año 2017 donde se consigna el último mes informado.

A partir de Enero de 2011, se modifica la serie e incorpora en Arte de Curar, a los Residentes Ley 9529, ya que desde Diciembre de 2010, se deja de informar por separado la cantidad de cargos de referencia.

FUENTE: Dirección General de Ingresos Públicos sobre la base de datos suministrados por la Dirección Provincial de Desarrollos Institucionales del Ministerio de Economía Gobierno de Santa Fe.

DIRECCION GENERAL DE INGRESOS PÚBLICOS

PROVINCIA DE SANTA FE
PLANTA OCUPADA EN CARGOS PERMANENTES Y NO PERMANENTES-CLASIFICACION INSTITUCIONAL
SECTOR PUBLICO PROVINCIAL
 Período 1999 - 2016 al 31 de diciembre, 2017 al mes de septiembre

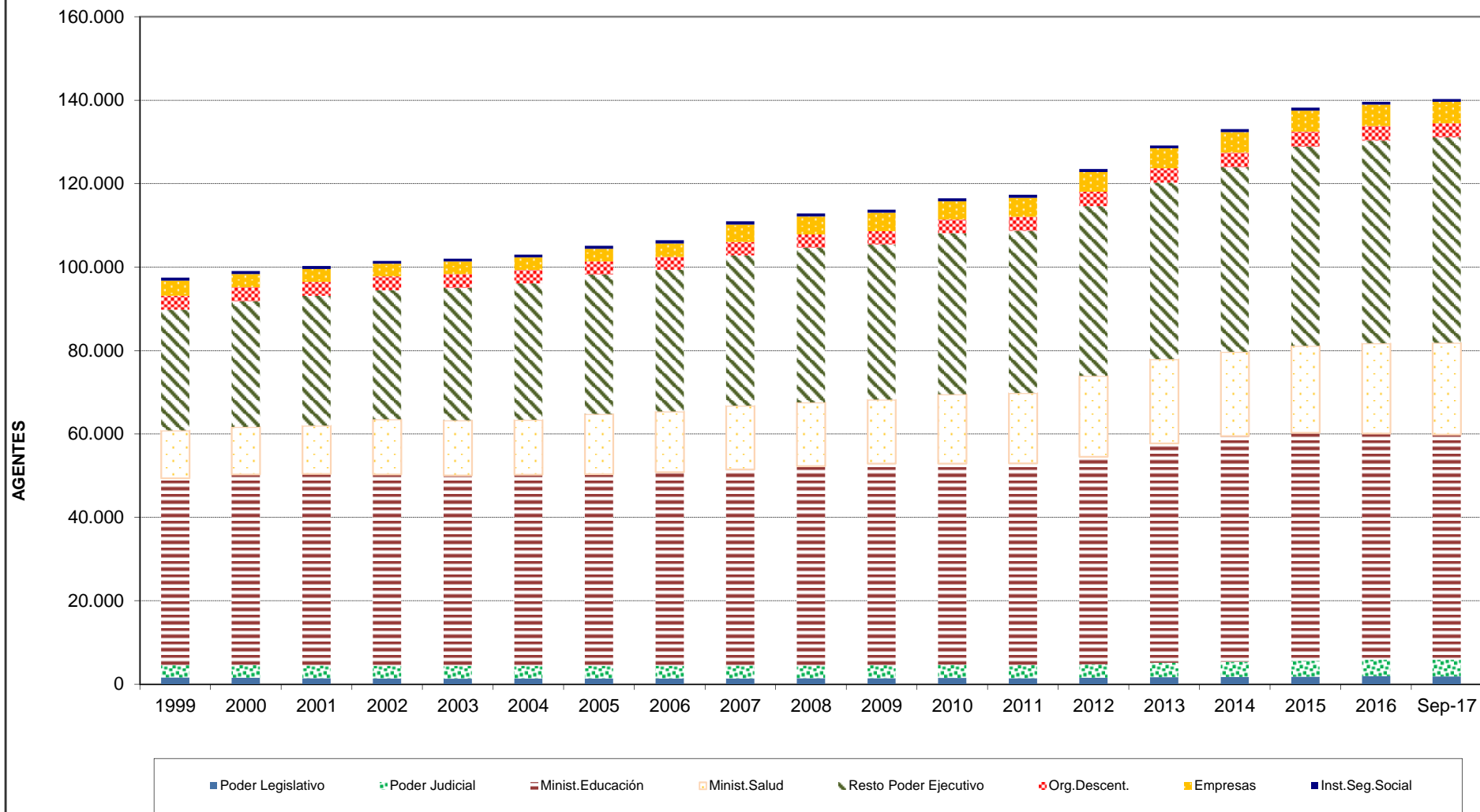

DIRECCION GENERAL DE INGRESOS PÚBLICOS

PROVINCIA DE SANTA FE

CLASIFICACION INSTITUCIONAL

HORAS CATEDRA OCUPADAS EN EL SECTOR PUBLICO PROVINCIAL

Años 1997-2016 al 31 de Diciembre, año 2017 al mes de septiembre.

Años	Ministerio de Gobierno, Justicia y Culto	Ministerio de Seguridad	Ministerio de Educación	Ministerio Hacienda y Finanzas / Economía	Ministerio de Salud y Medio Ambiente / Salud	Secretaría de Prom. Comunitaria / Minist. Desarrollo Social	Ministerio de Innovación y Cultura	Total
1997	418		222.792		954	650		224.814
1998	413		241.921		1.015	628		243.977
1999	429		266.318		1.015	610		268.372
2000	378		266.288		1.092	610		268.368
2001	376		293.341		1.099	598		295.414
2002	375		292.920		1.071	603		294.969
2003	372		294.245		1.087			295.704
2004	364		295.901		1.055			297.320
2005	330		297.975		1.055	586		299.946
2006	315		303.808		1.055	609		305.787
2007	313		307.999	250	1.055	674		310.291
2008		311	313.071		1.055	680		315.117
2009		259	317.614		1.047	635		319.555
2010		250	319.836		1.115	632		321.833
2011		171	341.938		1.147	661		343.917
2012		167	347.618		1.119	701	3.576	353.181
2013		119	373.638		1.103	656	2.986	378.502
2014		1.570	388.563		1.162	627	2.834	394.756
2015		6.727	405.528		1.155	564	2.737	416.711
2016		6.490	415.101		1.056	493	2.484	425.624
2017		8.098	429.780		1.148	446	2.666	442.138

Fuente: Datos suministrados por la Dirección General de Recursos Humanos y Función Pública del Ministerio de Economía de la Provincia.

Dirección General de Ingresos Públicos

PROVINCIA DE SANTA FE

RELACION ENTRE LA POBLACION PROVINCIAL Y EL PERSONAL OCUPADO EN EL SECTOR PUBLICO PROVINCIAL

Años 1991-2016 al 31 de diciembre, año 2017 al mes de septiembre.

CONCEPTOS	31/12/1991	31/12/1992	31/12/1993	31/12/1994	31/12/1995	31/12/1996	31/12/1997	31/12/1998	31/12/1999	31/12/2000	31/12/2001	31/12/2002	31/12/2003
Cargos Ocupados	86.799	88.328	87.146	87.550	95.297	93.965	94.334	96.328	97.486	99.051	100.262	101.502	102.003
Población Total (1)	2.798.422	2.818.021	2.837.756	2.857.630	2.877.644	2.897.797	2.918.092	2.938.528	2.959.108	2.979.832	3.000.701	3.021.644	3.042.733
Cantidad Hab. p/c Agen.	32,24	31,90	32,56	32,64	30,20	30,84	30,93	30,51	30,35	30,08	29,93	29,77	29,83
Cantidad Agen./1000 Hab.	31,02	31,34	30,71	30,64	33,12	32,43	32,33	32,78	32,94	33,24	33,41	33,59	33,52

CONCEPTOS	31/12/2004	31/12/2005	31/12/2006	31/12/2007	31/12/2008	31/12/2009	31/12/2010	31/12/2011	31/12/2012	31/12/2013	31/12/2014	31/12/2015	31/12/2016	30/09/2017 (*)
Cargos Ocupados	102.996	105.095	106.423	110.962	112.887	113.761	116.514	117.342	123.511	129.148	133.057	138.233	139.647	140.308
Población Total (1)	3.063.970	3.085.354	3.106.888	3.128.572	3.150.408	3.172.396	3.194.537	3.210.377	3.234.282	3.258.282	3.283.216	3.308.284	3.333.797	3.359.747
Cantidad Hab. p/c Agen.	29,75	29,36	29,19	28,19	27,91	27,89	27,42	27,36	26,19	25,23	24,68	23,93	23,87	23,95
Cantidad Agen./1000 Hab.	33,62	34,06	34,25	35,47	35,83	35,86	36,47	36,55	38,19	39,64	40,53	41,78	41,89	41,76

NOTA: (*) Cargos ocupados al mes en curso.

(1) Población estimada al 30 de junio de cada año según tasa de crecimiento intercensal 2001/2010

A partir de mayo de 2012, el total de cargos ocupados no incluye los cargos de Emergencias de Salud y Desarrollo Social y los Reemplazos Docentes y no Docentes; modificándose la serie.

DIRECCION GENERAL DE INGRESOS PUBLICOS

PROVINCIA DE SANTA FE

IMPORTES ABONADOS EN PESOS EN CONCEPTO DE EMERGENCIAS DE LOS MINISTERIOS DE SALUD Y DE DESARROLLO SOCIAL.

ORGANISMOS	Diciembre 2003	Diciembre 2004	Diciembre 2005	Diciembre 2006	Diciembre 2007	Diciembre 2008	Diciembre 2009
Ministerio de Salud	264.970,58	331.665,23	476.626,97	1.174.084,77	1.358.695,32	3.870.986,64	3.233.260,42
# Nominal	229.906,25	290.705,07	415.856,40	1.007.196,68	1.137.300,88	3.205.867,01	2.669.983,61
# Aportes patronales	35.064,33	40.960,16	60.770,57	166.888,09	221.394,44	665.119,63	563.276,81
Ministerio de Desarrollo Social	0,00	0,00	0,00	0,00	0,00	394.280,48	447.248,21
# Nominal						325.518,20	368.493,97
# Aportes patronales						68.762,28	78.754,24
Secretaria de Promoción Comunitaria	48.942,72	90.741,21	170.889,82	139.456,73	124.112,05	0,00	0,00
# Nominal	42.093,56	79.111,65	148.677,69	119.278,16	104.082,47		
# Aportes patronales	6.849,16	11.629,56	22.212,13	20.178,57	20.029,58		
TOTAL	313.913,30	422.406,44	647.516,79	1.313.541,50	1.482.807,37	4.265.267,12	3.680.508,63

ORGANISMOS	Diciembre 2010	Diciembre 2011	Diciembre 2012	Diciembre 2013	Diciembre 2014	Diciembre 2015	Diciembre 2016	Septiembre 2017(*)
Ministerio de Salud	4.514.583,07	7.646.406,43	9.009.827,11	10.298.607,15	17.789.944,54	21.525.089,09	40.872.358,58	66.277.904,82
# Nominal	3.700.405,84	6.273.148,40	7.405.808,91	8.479.080,79	14.901.061,12	17.642.217,39	33.549.785,06	54.604.529,77
# Aportes patronales	814.177,23	1.373.258,03	1.604.018,20	1.819.526,36	2.888.883,42	3.882.871,70	7.322.573,52	11.673.375,05
Ministerio de Desarrollo Social	625.983,54	748.759,25	786.692,69	614.288,39	961.362,37	2.151.282,72	3.875.478,23	4.977.845,86
# Nominal	515.166,93	615.131,71	648.503,65	506.454,76	811.775,00	1.766.858,09	3.197.743,13	4.114.423,49
# Aportes patronales	110.816,61	133.627,54	138.189,04	107.833,63	149.587,37	384.424,63	677.735,10	863.422,37
Secretaria de Promoción Comunitaria	0,00	0,00	0,00	0,00	0,00	0,00	0,00	0,00
# Nominal								
# Aportes patronales								
TOTAL	5.140.566,61	8.395.165,68	9.796.519,80	10.912.895,54	18.751.306,91	23.676.371,81	44.747.836,81	71.255.750,68

(*)Los datos corresponden al mes anterior al que se esta presentando.

FUENTE: Dirección General de Ingresos Públicos sobre la base de datos suministrados por la Dirección Provincial de Desarrollos Institucionales del Ministerio de Economía Gobierno de Santa Fe.

PROVINCIA DE SANTA FE

IMPORTE ABONADOS EN PESOS POR EL MINISTERIO DE EDUCACIÓN EN DOCENTES Y NO DOCENTES REEMPLAZANTES

CONCEPTO	Período enero a diciembre 2002	Período enero a diciembre 2003	Período enero a diciembre 2004	Período enero a diciembre 2005	Período enero a diciembre 2006	Período enero a diciembre 2007	Período enero a diciembre 2008	Período enero a diciembre 2009
Docentes reemplazantes	72.516.975,84	80.605.515,88	104.438.414,15	144.240.453,14	185.256.337,46	250.368.828,32	377.083.007,65	492.091.174,69
# sueldos	61.356.561,47	68.648.578,15	90.609.277,68	128.186.592,26	160.344.880,11	213.147.107,65	313.949.339,85	407.790.853,43
# aportes patronales	11.160.414,37	11.956.937,73	13.829.136,47	16.053.860,88	24.911.457,35	37.221.720,67	63.133.667,80	84.300.321,26
No docentes reemplazantes	11.310.903,98	13.015.945,49	18.165.978,02	27.942.112,42	41.657.135,91	61.056.921,82	86.413.103,88	116.764.677,77
# sueldos	9.330.356,24	10.883.240,67	15.591.308,31	23.969.452,47	35.637.599,92	51.027.065,16	71.367.848,40	96.039.081,01
# aportes patronales	1.980.547,74	2.132.704,82	2.574.669,71	3.972.659,95	6.019.535,99	10.029.856,66	15.045.255,48	20.725.596,76
TOTAL REEMPLAZOS	83.827.879,82	93.621.461,37	122.604.392,17	172.182.565,56	226.913.473,37	311.425.750,14	463.496.111,53	608.855.852,46
TOTAL GASTO EN PERSONAL DOCENTE Y NO DOCENTE	627.175.660,69	671.303.009,93	824.006.759,88	1.092.572.677,40	1.508.868.897,64	2.068.749.700,50	2.812.327.443,35	3.518.266.861,23

Relación entre el gasto en reemplazo y el gasto total en personal docente y no docente	13,37	13,95	14,88	15,76	15,04	15,05	16,48	17,31
--	-------	-------	-------	-------	-------	-------	-------	-------

CONCEPTO	Período enero a diciembre 2010	Período enero a diciembre 2011	Período enero a diciembre 2012	Período enero a diciembre 2013	Período enero a diciembre 2014	Período enero a diciembre 2015	Período enero a diciembre 2016	Período enero a septiembre 2017
Docentes reemplazantes	628.351.524,08	986.252.359,19	1.263.872.058,98	1.477.956.870,65	1.946.445.021,85	2.763.581.915,87	3.477.217.581,86	3.006.881.206,33
# sueldos	519.990.100,81	813.313.715,03	1.034.322.151,12	1.207.388.389,83	1.592.982.923,68	2.264.833.902,29	2.852.242.902,91	2.465.207.000,39
# aportes patronales	108.361.423,27	172.938.644,16	229.549.907,86	270.568.480,82	353.462.098,17	498.748.013,58	624.974.678,95	541.674.205,94
No docentes reemplazantes	142.987.343,69	216.141.984,17	273.807.787,30	290.433.517,23	339.741.168,86	428.412.324,59	519.075.250,36	437.834.051,23
# sueldos	117.659.569,89	176.867.559,07	223.675.932,16	240.093.484,88	278.344.263,37	349.832.482,99	426.293.385,93	359.736.294,11
# aportes patronales	25.327.773,80	39.274.425,10	50.131.855,14	50.340.032,35	61.396.905,49	78.579.841,60	92.781.864,43	78.097.757,12
TOTAL REEMPLAZOS	771.338.867,77	1.202.394.343,36	1.537.679.846,28	1.768.390.387,88	2.286.186.190,71	3.191.994.240,46	3.996.292.832,22	3.444.715.257,56
TOTAL GASTO EN PERSONAL DOCENTE Y NO DOCENTE	4.264.177.977,87	6.194.217.314,68	7.657.228.615,38	9.600.569.388,72	12.607.547.710,79	16.763.572.673,19	22.378.688.380,11	20.481.275.388,49

Relación entre el gasto en reemplazo y el gasto total en personal docente y no docente	18,09	19,41	20,08	18,42	18,13	19,04	17,86	16,82
--	-------	-------	-------	-------	-------	-------	-------	-------

NOTA: Por provenir la información suministrada por el Ministerio de Educación en forma consolidada para la totalidad de los docentes (titulares y reemplazantes) no se pueden desagregar para esta planilla conceptos como el sueldo anual complementario, las asignaciones familiares, la asistencia social al personal y otros conceptos varios.

FUENTE: Dirección General de Ingresos Públicos sobre la base de datos suministrados por la Dirección General de Administración del Ministerio de Educación de la Provincia

DIRECCION GENERAL DE INGRESOS PUBLICOS